

Japan International Culture Education Academy(JICEA)
Tokyo Campus



日本國際文化教育學院



微信扫码咨询

0431-81881336



学校案内

日本国際文化教育学院東京校は、江戸文化があふれる町・東京浅草に位置しております。当学院には、長年勤務している先生たちが多数在籍しており、豊富な教育経験があります。各国からの留学生に対して、レベル毎に日本語教育を行い、異文化や学生の個性を尊重しながら、適切に指導を行っております。

世界中でも有名な観光地である浅草では、日本の江戸文化等も体験できますので、教科書の日本語だけでなく、日常生活の「生」の日本語に毎日触れることもできる充実した教育環境が整っています。

普通の授業だけではなく、わが学院は積極的に課外授業を行っております。茶道や生け花といった日本文化体験はもちろん、工場見学等を通して日本の技術のすばらしさを知ってもらうとともに、ディズニーランド等、多彩な課外授業も充実しております。学生たちにとって、良い思い出になるでしょう。

JICEAの特長

歴史と伝統が根付く浅草のにぎやかな観光名所、浅草寺の裏手に本校はあります。この浅草という立地を生かした多彩な課外活動やフィールドワークは、本校の特徴の一つです。

本校には、経験豊富な教師が揃っています。小規模な学校の利点として、教員と学生の距離が近いという特色があります。学内には活気があり、笑顔が絶えません。

事務局の職員と教員は密接に連携して、細やかな学生の出席管理、生活面のサポートを行っております。全ての職員は、学生の学習面だけでなく、心理面のサポートにも注意を払っています。そのため、長期にわたる留学生活において、心強い存在となります。

日々の学習サポートは、カリキュラムコーディネーターと各クラスの専属担任が行います。担任は、マンツーマンの進路指導を行っております。大学院、大学、専門学校への進学実績だけでなく、就職指導の実績もあります。

教育内容の特色として、世界標準のCEFR(セファール)に基づいて作成されたテキストを採用しています。特に、コミュニケーション力を重視したカリキュラムを編成しています。段階的で効果的に日本語力が向上する教育課程とクラス編成となっています。日本語能力の伸長には個人差があります。そのため、定期的に実力試験を実施し、能力別クラス分けを行っております。また、個別面談を行うことで、学生個々の課題を把握し、能力を伸ばす教育を重視しています。

教育機器は、液晶ディスプレイやパソコン、DVDプレーヤー等の最新機器を各教室に整備しています。教員による定期的な勉強会が開催されており、教育技術と内容の改善と向上に取り組んでいます。当校は、学生の夢と目標を実現するため、日々真摯に教育活動に専念しています。

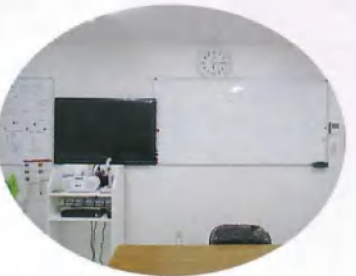



理事長のあいさつ

理事長致辞

President Greeting

木村 善一

日本国際文化教育学院は、日本語教育を体系的に行う教育機関として設立し、今後優秀な人材を輩出することを願っております。進学等の実績を築いていくとともに、国際感覚のすばらしい国際人を育てるのが、わが学院の教育の原点であり、使命でもあります。

日本の伝統文化を味わえることができる町・浅草では、日本語を学習するだけでなく、日本文化も存分に体験できていると思っています。

高度な日本語力を身につけると同時に、豊かな人間性を育て、思いやりのある心を育んでください。本学院での学びによって、未来を切り拓く新たな一歩が踏み出せると信じております。

日本国際文化教育学院東京校、作为系统的日语教育机构设立至今，希望我院今后涌现出大量的优秀人才。我们在不断创造优秀的升学业绩的同时，也在培养具有敏锐国际感的国际性人才，这是我院教育的原点，也是使命。在具有丰富传统文化的浅草地区，不仅仅是学习日语，也能充分体验日本文化。

希望留学生在学日语的同时，也能够丰富年轻人的个性，并充满社会责任感。相信通过在我院的学习，可以成为年轻留学生迈向未来的崭新一步。

The international communication is becoming more and more currently that makes the study for foreign languages and the comprehension for the different cultures more important. JICEA is pleased to do our best to support the students to go to universities in Japan and help them daily as necessary as we can.

JICEA is making efforts to become the best environments for the students who can fully experience Japanese culture here. Not only Japanese language education, we are also bearing in mind of educating the international persons in the future.

JICEA is established as a Japanese Education Academy and we hope more and more excellent students will be graduate here. We are putting effort on students' going universities in Japan meanwhile on educating international persons with great international feels which is JICEA's origin and mission. The students here can both master Japanese language and experience Japanese culture.

JICEA wishes the students can make themselves have more and more characters and emotions of thinking for others meanwhile mastering Japanese language. I trust the study in JICEA will be the new step for the lives of the students.

校長のあいさつ

校长致辞

Headmaster Greetings

朝比奈 文章



国際交流が盛んになっている今日において、言語の習得や異文化に対する理解はますます重要な役割を果たすようになっていきます。世界各国からの留学生の意欲に応え、進学や生活等を支援することは当学院の使命であり、醍醐味です。

日本国際文化教育学院東京校は、若者の教育にとって最もふさわしい教育環境を作るよう努めております。また、日本文化を代表する町である浅草ならではの留学体験ができると思います。日本語教育のみならず、語学以外の知識も積極的に体験し、受け入れることによって、国際感覚を備えた人材になれるような教育を心がけております。

现代社会国际交流日益频繁，学习语言以及对异国文化的理解显得越发重要。我院面向世界各国招收优秀的留学生，对每个留学生的升学指导和生活支援是我院的使命，也是教育的原点所在。

我们努力使日本国际文化教育学院东京校成为年轻人首选的日语学习机构，在此可以得到他处难以获取的留学体验，我院不仅仅着眼于日语教育，通过日语教学以外的每个环节，致力于培养国际性通用人才。

JICEAのカリキュラムの特徴

① 4技能をバランスよく育成します

- ◆「読む・書く・話す・聞く」の4技能をバランスよく育成し、様々な状況で使える日本語力の習得を目指します。
現実の生活で使う日本語の運用力を養い、コミュニケーション力を強化します。
- ◆定期的に教師とマンツーマンでの会話試験があり、自分の成長やレベルを確認することができます。
- ◆学んだ文型や表現を使用する課外授業やフィールドワークを実施し、楽しみながら日本語力の向上を目指します。

② 日本語能力試験(JLPT)および日本留学試験(EJU)日本語科目での高得点獲得を目指します。

- ◆レベル毎に問題集を使用し、日本語能力試験(JLPT)および日本留学試験(EJU)日本語科目の試験対策を行います。
- ◆試験1ヶ月前は特別対策カリキュラムとなり、演習形式で過去問題等を解きます。問題の形式に慣れ、安心して試験本番に臨むことができます。
- ◆日本留学試験(EJU)には記述問題(作文)があるので、先生が作文の添削指導も行います。学んだ知識をアウトプットすることによって知識の定着や作文力を養えます。

③ 1人1人に合った最適なクラス、勉強方法を提案します

- ◆入学時にプレースメントテストを行い、レベルにあった最適なクラスで学ぶことができます。筆記試験だけではなく、会話試験も行い、総合的に判断します。
- ◆定期的に担任が面談を行い、テストの結果によってクラスの見直しをします。授業内容をしっかり理解し、自分でも学習が進められる学生は進度の早いクラスで、自分のペースでゆっくり勉強したい学生はゆっくり学べるクラスで勉強できます
- ◆成績が伸び悩んでいる学生や、不安な学生には個々にあった勉強方法を提案します。

JICEAの教学特色

① 均衡培養四项技能

- ◆均衡培養听、说、读、写、4项技能，以掌握在各种场合中的实用日语能力为目标，提高现实生活中日语的实际运用能力，强化日语的沟通交流能力。
- ◆定期进行老师一对一口语考试，切身体验自己的日语提高过程，明确认识自身水平。
- ◆运用已学语法知识及表达方式进行课外教学和实践活动，以达到在快乐学习中提高日语水平的目标。

授業内容と使用教材 (課程内容和使用教材) 例

レベル (程度)	入門～初級 1	初級 2	初中級
JLPT	N5	N4	N3
CEFR	A1～A2		A2～B1
使用主教材 (主要的使用教材)	<ul style="list-style-type: none"> ★ まるごと日本のことばと文化入門・初級 1 ★ できる日本語 初級 ★ ひらがなカタカナ練習帳 ★ 漢字たまご 初級 ★ 日本語初級読解 ★ 学ぼう!にほんご 初級1、初級2 	<ul style="list-style-type: none"> ★ まるごと 日本のことばと文化初級 2 ★ できる日本語 初中級 ★ 学ぼう!にほんご 初中級 ★ 漢字たまご初級 ★ スピードマスター-N4 文法 ★ スピードマスター-N4 語彙 	<ul style="list-style-type: none"> ★ 中級へ行こう日本語の文型と表現55 ★ できる日本語 中級 ★ 学ぼう!にほんご 中級 ★ 漢字たまご 中級 ★ 日本語総まとめN3文法 ★ 日本語総まとめN3聴解 ★ N3単語2000 
カリキュラム (教学内容)	ひらがなカタカナ 総合日本語 漢字/聴解/読解/会話/作文 平假名片假名 総合日语 汉字/听力/阅读理解/口语/作文	総合日本語 漢字/聴解/読解/会話/作文 総合日语 汉字/听力/阅读理解/口语/作文	総合日本語 漢字/聴解/読解/会話/作文 日本語能力試験N3対策 文法/語彙/聴解/読解 進学面接対策 総合日语 汉字/听力/阅读理解/口语/作文 日语能力考试N3対策 语法/词汇/听力/阅读理解 升学面试対策
学習目標 (学习目标)	初歩的な文法・漢字・語彙を習得し、日常生活の中で必要な挨拶や、短い会話ができる。基本的な日本語をある程度理解し、用いることができる。 掌握初級の语法、汉字和词汇知识，可以在日常生活中用日语问候，做简短对话。对基础日语有一定程度的理解，能够简单运用。	平易な文章が読め、短い作文が書ける。自分の考え・希望などを含めた生活の中で必要となる基本的な日本語を理解し、用いることができる。 能够阅读简单的文章写简短的作文。可以理解生活中的常用日语，并能表达自己的想法和需求。	日常的に使われる日本語をある程度理解し、用いることができる。少し長めの文章が読める。日本語能力試験N3レベル合格を目指す。 对于常用日语能够一定程度的理解和运用。可以读懂中长篇日语文章。能够以日语能力考试N3水平为合格目标。
進路 (升学方向)			

2 以在日语能力考试 (JLPT) 和日本留学考试 (EJU) 中获得高分为目标

- ◆ 根据日语程度调整使用练习题, 备考日语能力考试 (JLPT) 和日本留学考试日语科目 (EJU)。
- ◆ 考试前一个月进行特别备考训练, 通过反复做历年真题试卷, 让学生熟悉题型, 习惯正式考试的氛围。
- ◆ 由于日本留学考试 (EJU) 中有测试写作的部分, 因此入学后老师会不断进行学生作文的批改和讲解, 让学生熟练运用已学知识, 培养写作能力。

3 根据个人程度分班, 为学生打造专属学习方案

- ◆ 入学时进行分班考试, 让学生在最适合自己水平的班级里学习。分班考试中不仅有笔试, 还有口试, 对学生进行综合评价。
- ◆ 班主任定期进行个人面谈, 根据考试成绩及时调整班级。把能够充分掌握课堂知识, 成绩提高速度快的同学分到相对进度较快的班级, 让想慢慢打好基础的同学到教学进度相对较慢的班级学习。
- ◆ 为因学习成绩而困扰的学生提供最合适的学习方案。

The Features of JICEA's curriculums

1 4 skills will be drilled balancedly

- ◆ So called 4 skills mean READING, WRITING, SPEAKING and HEARING which will be educated and drilled balancedly in order to master Japanese language in various scenarios in daily life.

- ◆ Regularly, the teachers here will have speaking tests that the students can confirm their Japanese language levels. Grammars and phrases will be used outside of the classrooms in the events which will make a lot of fun during studying.

2 We are aiming for higher scores in JLPT and EJU

- ◆ We will different exercise books to deal with JLPT and EJU according to the students' Japanese language level.

- ◆ The students here will do exercise of past questions and so on about special curriculums to get used to make a good performance around 1 month before the tests.

- ◆ The teachers will help the students to revise the compositions because there is one in EJU test. It is helpful to raise the ability of the Japanese language while doing the outputting exercises.

3 We apply a best way for every to study according the abilities.

- ◆ There is a placement test when the freshmen come first to Japan in order that the students can be placed in the most suitable classes according their scores. We will also regularly have the interviews and mini tests to replace the classes. The students here can be in their suitable classes to study.

中級 1		中級 2		上級~	
N2		N1			
B1		B2		C1	
<ul style="list-style-type: none"> ★ 中級を学ぼう日本語の文型と表現56 ★ まるごと 日本のことばと文化中級 1 ★ 新完全マスターN2文法 ★ 新完全マスターN2読解 ★ N2重要2200語 ★ 留学生のための アカデミックジャパニーズ聴解[中級] ★ 会話に挑戦!日本語ロールプレイ 		<ul style="list-style-type: none"> ★ 中級を学ぼう ★ まるごと日本のことばと文化中級 2 ★ 学ぼう!にほんご 中上級 ★ N2重要語彙2200 ★ 留学生のためのアカデミックジャパニーズ聴解[中級] ★ 会話に挑戦!日本語ロールプレイ ★ 完全攻略日本留学試験対策読解 ★ 新完全マスターN2文法 		<ul style="list-style-type: none"> ★ 留学生のための時代を読み解く上級日本語 ★ 学ぼう!日本語 上級 ★ クローズアップ日本事情 1 5 ★ N1単語3000 ★ 留学生のための アカデミック・ジャパニーズ聴解[上級] ★ 新完全マスターN1 文法完全攻略 ★ 日本留学試験対策読解 	
総合日本語 漢字/聴解/読解/会話/作文 日本語能力試験N3・N2対策 文法/語彙/聴解/読解 進学面接対策 総合日語 漢字/听力/阅读理解/口语/作文 日语能力考试N3・N2対策 语法/词汇/听力/阅读理解 升学面试对策		総合日本語 漢字/聴解/読解/会話/作文 日本語能力試験N2・N1対策 文法/語彙/聴解/読解 進学面接対策 総合日語 漢字/听力/阅读理解/口语/作文 日语能力考试N2・N1対策 语法/词汇/听力/阅读理解 升学面试对策		総合日本語 漢字/聴解/読解/会話/作文 日本語能力試験N1対策 文法/語彙/聴解/読解 進学面接対策 総合日語 漢字/听力/阅读理解/口语/作文 日语能力考试N1対策 语法/词汇/听力/阅读理解 升学面试对策	
日常的に使われる日本語の理解に加え、より幅広い場面で使われる日本語をある程度理解することができる。日本語能力試験N2・N3レベル合格を目指す。		大学・大学院で使用する日本語を習得する。幅広い場面で使われる日本語を理解することができる。社会的なテーマについて知識を広げ討論できる。日本語能力試験N2レベル合格を目指す。		大学・大学院で使用する日本語を習得する。専門外の抽象的な話題等、様々な場面で用いられる日本語を理解することができる。討論の場や小論文で自分の意見を論理的に表現することができる。日本語能力試験N1レベル合格を目指す。	
在理解日常用语的基础上, 可以在更广泛范围的情景对话中对日语有一定程度的理解。能够以日语能力考试N2或N3水平为合格目标。		掌握大学和研究生院所需的日语, 能够理解更广泛范围各个场景中所使用的日语。可以就社会性题目进行知识拓展和讨论。能够以日语能力考试N2水平为合格目标。		掌握大学和研究生院所需日语, 能够理解各种场景中所使用的日语和专业以外的抽象话题等。可以在讨论辩论时或小作文中条理清晰的表达自己的观点。能够以日语能力考试N1水平为合格目标。	
専門学校		大学		大学院	



授業風景

- 知識を座学で学ぶだけではなく、皆の前で発表やプレゼンテーションの練習も行います。主体的に学ぶことによって、日本語能力を高めることができます。
- 卒業前に校内スピーチ大会を行っています。自分の意見をしっかりと日本語で表現することができるようになります。
- 中級以上のクラスでは、グループディスカッションやグループワークを通じて、コミュニケーション能力を鍛えています。
- 学期末には日本語を使ったゲームをして、体を動かしながら楽しく日本語を学びます。



课堂风采

- 不仅仅坐在课堂上听老师讲课，还让学生在大家面前实践演说，做演讲练习。通过以学生为主体的学习方式来提高日语水平。
- 毕业前在校内举办演讲比赛，让学生练习用日语来完整表达自己的观点。
- 中級以上のクラス、通过分组讨论和小组合作来提高日语沟通能力。
- 每学期末让学生用日语做游戏，通过游戏活动使大家感受学习日语的快乐。



About our lessons

- *Not only studying by yourself, but also there are a lot of practice to make a presentation which can make raise the ability of Japanese language.*
- *Before graduation, there will be a speech contest and the students here can show their opinions in Japanese fully.*
- *During group discussion and games, we can learn happily in JICEA*



多彩な課外活動・文化体験

当校では、様々な課外活動を行っています。ディズニーリゾート、工場見学や博物館など、様々な経験を積むことができます。日本文化を体験して豊かな日本語力を身につけ、日本をよりよく知る機会が得られます。学校の外に出て学生との交流を深め、多彩な留学生生活を過ごすことができます。

我校的课外活动丰富多彩。

迪士尼乐园，参观工厂和博物馆等等，通过各种活动体验让同学们增加课外知识。

丰富课外活动不仅能够体验日本文化提高日语水平，更能增加了解日本当地知识的机会。

我校全力支持让同学们走出校门加深交流，让所有同学都能拥有丰富多彩的美好留学生活。

There are a lot of events in JICEA such as enjoying in Tokyo Disneyland Resort, visiting the factories and museums. During these activities, the students here can not only study Japanese Language knowledge, but also have more chances to learn the Japanese Culture. JICEA is doing our best to let the students go outside of the classrooms to make more communication with local people which will be plenty of treasure for their lives of studying abroad in Japan.





当校は学生たちに日本文化をより知ってもらうために、文化体験授業を不定期で行っています。

書道、華道、茶道をはじめとする日本の伝統文化に触れ、四季折々の伝統的な遊びや料理、花見、お祭りなど実際の生活習慣に近い内容も体験できます。知識を身につけるだけでなく、日本でしか体験できない日本文化や歴史を知る機会を通して、日本文化がより深く理解できます。

为了让学生深入了解日本文化，我校不定期开展日本文化体验课。

同学们可以接触到以书法、插花、茶道为首的日本传统文化，也可以亲身感受随四季变化的传统娱乐项目、时令菜肴等日本当地生活习惯，还可以体验赏樱、庙会等传统节日。在这里我们不只学习书本知识，更通过只有在日本当地才可以拥有的体验日本文化和历史的机会，加深对日本文化的理解。

The students in JICEA will have the Culture Experience Lessons irregularly to know more Japanese Culture.

Not only Shodo, Kado, Sado, but also, we will experience the traditional games and food, Cherry Blossom Viewing and festivals. The students here can both study Japanese language knowledge and experience Japanese culture and history which can let foreign students fully understand Japanese culture.

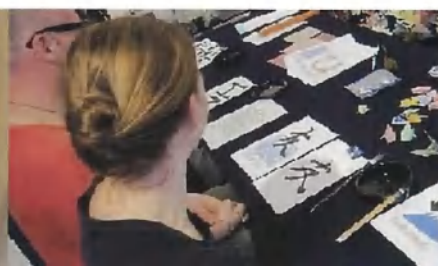

留学申請基準 留学申请标准

入学資格

- 1.入学時に12年の学校教育またはそれに準ずる課程を修了したと認められるもの。
または本国で大学入学資格を有する者。
- 2.日本留学中の学費および生活費を支弁する能力を有すると認められた者。
- 3.卒業後(最終学歴)5年以内の者
- 4.本学院の筆記試験/面接に合格した者

入学資格

- 1.入学時完成12年以上学校教育
(普通高中, 成人高中, 职业高中, 中专, 技校, 大专, 大学, 研究生院等)
- 2.拥有日本留学经费支付能力
- 3.最终学历毕业5年以内
- 4.本学院面试(或笔试)合格

留学コースのご案内 留学课程设置

コース 课程	入学時期 入学时间	申請時期 申请时间	在留資格交付時期 在留資格交付时间	初年度納付金 第一年度費用	次年度納付金 第二年度費用	合計金額 合計金額
2年進学課程	4月	前年6月1日～ 前年11月15日	同年2月下旬	803,000円(日元)	770,000円(日元)	1,573,000円(日元)
1.9年進学課程	7月	前年12月1日～ 同年2月28日	同年5月下旬	803,000円(日元)	577,500円(日元)	1,380,500円(日元)
1.6年進学課程	10月	同年3月1日～ 同年5月20日	同年8月下旬	803,000円(日元)	385,000円(日元)	1,188,000円(日元)

留学費用の内訳 学费介绍

初年度納付金内訳		第一年度繳費明細
入学申請料	入学申請費	0円
入学金	入学金	30,000円(初年度)
授業料	学费	680,000円(課外活動費含む)
施設費	施設費	20,000円
合計金額	合計金額	730,000円
消費税10%	消費税10%	73,000円
総額	总额	803,000円

次年度納付金内訳		第二年度繳費明細			
コース 课程	授業料 学费	施設費 设施费	合計金額 合計金額	消費税(10%) 消費税(10%)	総額 总额
2年進学課程	680,000円(課外活動費含む)	20,000円	700,000円	70,000円	770,000円
1.9年進学課程	510,000円(課外活動費含む)	15,000円	525,000円	52,500円	577,500円
1.6年進学課程	340,000円(課外活動費含む)	10,000円	350,000円	35,000円	385,000円

学費改定通知

平素より日本国際文化教育学院東京校の教育と運営にご理解とご協力を賜り、誠にありがとうございます。

このたび、昨今の物価高騰および教育環境の維持・向上に伴う諸経費の増加を受け、2027年4月入学生より学費を改定させていただくこととなりました。

改定後の学費の詳細につきましては、下記の学費改定一覧表をご確認ください。

皆さまにはご負担をおかけいたしますが、何卒ご理解を賜りますようお願い申し上げます。

改定前

(税込み)	初年度	二年目 (4月期生)	二年目 (7月期生)	二年目 (10月期生)
入学申請料	¥0	¥0	¥0	¥0
入学金	¥30,000	¥0	¥0	¥0
授業料	¥680,000	¥680,000	¥510,000	¥340,000
施設費	¥20,000	¥20,000	¥15,000	¥10,000
合計金額	¥730,000	¥700,000	¥525,000	¥350,000
消費税 (10%)	¥73,000	¥70,000	¥52,500	¥35,000
総額	¥803,000	¥770,000	¥577,500	¥385,000
教材費	3万円 (実費徴収)	3万円 (実費徴収)	2万円 (実費徴収)	1.5万円 (実費徴収)
2年コース合計金額:	¥1,573,000	(税込・教材費別途徴収)		
1.9年コース合計金額:	¥1,380,500	(税込・教材費別途徴収)		
1.6年コース合計金額:	¥1,188,000	(税込・教材費別途徴収)		

改定後 2026年10月起

(税込み)	初年度	二年目 (4月期生)	二年目 (7月期生)	二年目 (10月期生)
入学申請料	¥0	¥0	¥0	¥0
入学金	¥30,000	¥0	¥0	¥0
授業料	¥720,000	¥720,000	¥540,000	¥360,000
施設費	¥30,000	¥30,000	¥20,000	¥15,000
教材費	¥30,000	¥30,000	¥20,000	¥15,000
合計金額	¥810,000	¥780,000	¥580,000	¥390,000
消費税 (10%)	¥81,000	¥78,000	¥58,000	¥39,000
総額	¥891,000	¥858,000	¥638,000	¥429,000
2年コース合計金額:	¥1,749,000	(消費税・教材費込)		
1.9年コース合計金額:	¥1,529,000	(消費税・教材費込)		
1.6年コース合計金額:	¥1,320,000	(消費税・教材費込)		

到達目標 到达目标

1学期=3か月(个月)

学期 学期	レベル 程度	到達目標 到达目标
第1期	入門～初級1	日本で生活するのに必要な最低限の会話能力が身につく。 掌握在日本的日常生活中所需的最基本的会话能力。
第2期 第3期	初級2 初中級	日常的な会話は大体こなせる。初級基本文型を理解し、 意見を述べたり文書を書いたりすることができる。 基本能够进行日常会话。能够理解日语的初级基本句型， 可以简单阐述并写出自己的想法。
第4期 第5期 第6期	中級1 中級2 中級3	日常会話に不自由はなくなる。専門用語を含めて語彙が増え、 専門学校への入学が可能な日本語能力が身につく。 能够进行流畅的日常会话。包括专业术语在内的日语词汇量大幅增加， 已经达到可以考入日本的专门学校的日语水平。
第7期 第8期	上級1 上級2	日本人と支障なく意思の疎通ができる。大学、大学院受験、就職が 可能な日本語能力が身につく。 可以和日本人无障碍沟通。已经具备了考入大学、研究生院， 或就职的日语水平。

JICEA奨学金制度

日本国際文化教育学院東京校では、成績、出席率、
授業態度が優秀で、模範になる学生に対して奨学金制
度があります。また、成績優秀な学生には、学校が推薦
し、日本政府の奨学金を受けることができます。

どの奨学金にも条件がありますので、希望する学生
はしっかりと勉強を頑張りましょう。

日本国際文化教育学院東京校对成績优
秀、出勤率高、学习态度好的模范生提供奖
学金制度。另外，学校还会推荐成绩优秀的
学生申请日本政府颁发的奖学金。

每种奖学金都设有相应的获奖条件，希
望大家能够认真学习努力争取。

JICEA成績優秀賞・皆勤賞

JICEA成績优秀奖・满勤奖

	受賞条件 获奖资格
成績優秀賞 成绩优秀奖	留学ビザで1年以上在籍し、成績・出席率ともに優秀な学生 我校留学签证在籍1年以上，成绩优秀并且出勤率高的学生
皆勤賞 满勤奖	留学ビザで在籍し、1年間、無遅刻・無欠席の学生 我校留学签证在籍1年中，无迟到早退，无缺席的学生

日本政府の奨学金

日本政府的奖学金

独立行政法人日本学生支援機構 (JASSO)		独立行政法人日本学生支援机构 (JASSO)	
日本の大学等に在籍、または進学する私費外国人留学生に対して奨学金が支給されます。 为正在日本的大学，或已经考试合格准备进入日本的大学学习的外国自费留学生提供的奖学金			
募集時期 申请时期		4月	
受給期間 支付期间		6か月～1年間 6个月～1年	
金額 金额		48,000円/月 ※年度により変更になる場合あり ※毎年度根据实际情况调整	
対象 对象		日本留学試験(EJU)で優秀な成績を修め、 日本の大学、短期大学、専門学校に入学する学生 日本留学考试(EJU)中取得优异成绩， 并获得日本的大学、短期大学、专门学校入学资格的学生	

浅草

東京都心に近い立地環境があり、最寄り駅の浅草駅は4つの路線からアクセス可能で、電車で30分前後で新宿や渋谷へ行けます。

世界的にも有名な観光名所である浅草では、江戸文化が漂うとともに、様々な観光スポットが存在します。浅草寺やスカイツリーはもちろん、江戸時代を体験できる伝法院通りや有名人を身近に感じることができるスターの広場もあります。浅草三社祭やサンバカーニバルもあり、日本の伝統文化と南米の情熱を体験できます。

浅草位于东京都临近都心的位置，距离学校最近的浅草车站有四条线路可以出行，乘电车30分钟左右就能到达新宿和渋谷。

作为世界著名的观光景点，浅草充满江戸文化的气息。除了著名的浅草寺和晴空塔之外，在传法院可以体验江戸时代的文化，在名人广场切身感受名人的气息。浅草每年定期举行的三社祭和桑巴舞节，可充分体验日本的传统文化和来自南美桑巴的热情。



Asakusa is near to the City center of Tokyo where it only takes less than 30 minutes to Shinjuku or Shibuya by train. As a world-wide-known sightseeing spot, it is drifting Edo Culture everywhere. Besides Sensoji Temple and Sky Tree Tower, you can experience Edo Culture at the Denboin Street and feel the atmosphere of the stars at the Star Square. It takes Sanjiamatsuri Festival and Asakusa Samba Carnival every year that you can feel not only the Japanese traditional culture but the passion from South America.

周辺生活

浅草には、人気の商店街や銀行・郵便局・大型スーパー・レストラン・病院などがあり、とても便利です。

在浅草，有非常人气的商店街，各大银行、邮局、大型超市、饭店以及大中型综合医院，生活极其方便。

There many popular Shopping streets, big banks, post offices, big Supermarkets, restaurants and general hospitals. You can have a goodlifetime here conveniently.



周辺大学

日本国際文化教育学院東京校周辺には、東京大学本郷キャンパスをはじめに、お茶の水女子大学や明治大学等、国立大学や名門私立大学がたくさんあります。

日本国际文化教育学院东京校的周边，以东京大学为首，遍布御茶水女子大学、明治大学等多所国立大学和名门私立大学。

There are quite a lot of famous universities nearby Asakusa such as Tokyo University, Ochanomizu University, Meiji University and so on.



- 4月** 入学式・お花見
入学仪式, 赏樱
- 5月** 課外活動・ディズニーリゾート
课外活动, 迪士尼乐园
- 6月** 日本留学試験(EJU)
日本留学考试 (EJU)
- 7月** 日本語能力試験(JLPT)・浅草祭り・防災訓練
日语能力考试 (JLPT), 浅草传统节日, 防灾训练
- 8月** 夏休み・進学説明会
暑假, 升学说明会
- 9月** クラス別校外学習
各班级校外学习活动
- 10月** 健康診断
健康检查
- 11月** 日本留学試験(EJU)・課外活動
日本留学考试 (EJU), 课外活动
- 12月** 日本語能力試験(JLPT)・クリスマス会
日语能力考试 (JLPT), 圣诞派对
- 1月** 冬休み・スピーチ大会・初詣
寒假, 演讲比赛, 新年参拜
- 2月** クラス別校外学習
各班级校外学习活动
- 3月** 卒業式
毕业仪式

うづき

卯月

さつき

皐月

みなづき

水無月

ふみづき

文月

はづき

葉月

ながつき

長月

かんなづき

神無月

しもつき

霜月

しわす

師走

むつき

睦月

きさらぎ

如月

やよい

弥生



※年によって内容変更する場合があります

易前燦



日本に来た時、すごく緊張していましたが、先生方の丁寧な対応と指導で、徐々に慣れました。学校には熱心な先生方がたくさんいるので、質問等があればすぐに聞くことができます。また、学校には日本語の本が沢山あり、借りることもできます。

刚到日本时懵懂无措，但在老师们的耐心帮助下，渐渐习惯了日本的生活。平时上课中老师除了书写方面，还十分注重我们的口语表达。老师们很热心，有任何疑问的问题随时可以去询问。学校还有大量关于日语学习的辅导书可以借阅。

王琛昊



学校の日々の環境の中で、日本語の会話能力は良くなりました。先生方は私達にとっても親切にしてくれ、分からないところがあればいつでも助けてくれます。日本人がよく使う口ぐせも教えてくれるので、日本人との交流もスムーズになりました。学校は浅草なので、生活も便利です。

在学校的纯日语环境中，我的口语有了很大提高。老师们都非常热心，遇到问题时总会耐心地帮助我。老师把日本人经常使用的地道口语教给我们，现在基本已经能够和日本人流暢沟通了。学校坐落于浅草，地理位置非常便利。

孫常欽

教務からの

合格おめでとう



この学校は決して大きくないですが、花園のように美しいです。クラスの学生も先生もとても親切で、抑圧されることなく、勉強がもっと楽になります。この学校で1年勉強し、いい成績を取ることができました。これは学校の教育と密接な関係があります。

学校は浅草にあり、いつもたくさん旅行者で賑わっており、古い日本の文化や景色を感じることができます。学校の授業では、教室での日本語の勉強だけでなく、課外授業も多いので、日本の文化を身近で学ぶこともできます。

学校坐落于浅草这个游客络绎不绝的地方。在这里能够感受到日本的传统文化和风景特色。学校的上课风格也不仅仅局限于教室内，还有很多室外课程，这让我们能更加贴近日本，感受和学习日本文化。

杜振暉



唐馨



四月の桜の季節に東京に来ました。先生方が学習面でも勉強面でも質問がある時、丁寧に教えてくれます。学校の授業では日本語の知識を増やす授業はもちろんのこと、会話練習も重視しています。新学期が始まりました。ここで皆さんをお待ちしています。

我是在樱花满开的四月来到东京的。这里的老师给予了我很大的帮助，温柔又亲切地解答学习和生活上遇见的问题。学校不仅重视日语知识的讲解，更注重口语的练习。新的学期已经开始，期待能与大家在这里相遇。

日本国際文化教育学院に入学して1年になりました。ここで、楽しい日々を過ごしています。真面目な先生方の指導のおかげで、N1に合格できました。課外授業も多く、日本の社会や文化を体験する機会も多いので、皆さんもぜひこの学校で勉強してください。

来日本国际文化教育学院留学已经一年了，在这里每一天我都过得很愉快。在认真严谨的学校老师指导下，我的日语能力考试N1顺利合格了。学校安排的课外活动很多，让我们有更多机会体验日本社会和文化，增进对日本的了解。真心希望大家也能来到我们学校学习！

馬士強



蘭寒



皆さんこんにちは。中国重慶市出身です。日本国際文化教育学院で日本語を勉強しています。学校の先生はとても優しく、親切です。勉強をはじめ、生活面でも先生のお世話になっています。これからも楽しく勉強していきたいと思います。みなさんも、ぜひこの学校で勉強してみてください。

大家好，我来自中国重庆。现在在日本国际文化教育学院学习日语。学校的老师非常和蔼可亲，不仅在学习方面，还在生活中也都很照顾我们。接下来的愉快留学生活，我会更加地努力，希望大家也能来我们学校学习！

李冠恒



留学は貴重な人生経験です。学習環境は外国語能力を高めるのに最も効果的です。日本国際文化教育学院で日本文化を学んだ際に言語の魅力を感じ、もっと知りたい気持ちが高まりました。日本の町を歩く時、異なる食文化を体験し、その奥深さや故郷との違いを感じる経験は良い思い出になるでしょう。

留学是宝贵的人生经历。环境是提升外语能力最有效的手段。在日本国际文化教育学院围绕着日本文化的各种学习中，我感受到了语言学习的魅力，更增加了学习的欲望。漫步在异国街道，体会不同的饮食文化，感受其中的奥妙与异同，这些经历必定会成为日后美好的回忆。

王鳳禹



私は生まれて初めて故郷を離れたので、興奮と同時に不安も感じていました。先生の熱心な指導と自分の努力で、N2に合格しました。大学院を受験する時、先生にたくさん助けていただきました。大学院に合格できたのは、先生方のおかげです。これからも大学院で勉強を続け、自分の夢に向かって進んでいこうと思います。

有生以来首次离开故土，既兴奋又感到不安。在老师们的热心指导和自己的努力下，我顺利考过了N2。考研究生时，老师也给予了我许多帮助，这些都归功于我的老师们。今后我会继续努力学习，朝着自己的梦想迈进。

吳瑞峰

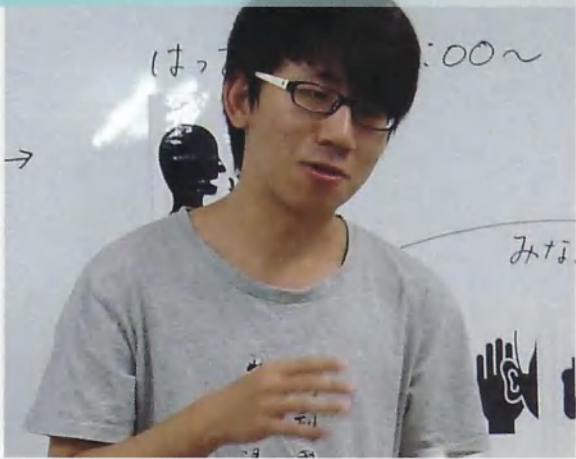

中国で短期大学にすら入れなかった私は人生に迷いながら2017年に東京に来ました。先生は私の異変を気づき、受験の準備を手伝ってくれました。運命は関わった人や環境によって左右されることを実感し、私は関西学院大学に合格しました。きっと、JICEAで出会った友達との友情を忘れることはないだろうと思います。

在中国连大专都没考上，不知该何去何从的我2017年来到了东京。这里的老师感觉到我的异样，积极帮助我备考。十分感谢给了我改变机会的老师们。这次留学让我认识到人的命运是与身边的人和环境息息相关的。我顺利考取了关西学院大学。我想我一定不会忘记在这里交到的朋友们以及我们之间的友情。

吳雄



JICEAでの2年間は本当にあっという間でした。この学校でいい友達と出会うことができました。学校の先生は、勉強のことも、将来や自分の人生のこともいろいろ教えてくれました。在学中に日本語学校の先生に憧れ、卒業後に明海大学の日本語学科へ進み、現在は日本語教師を目指して頑張っています。

在日本国际文化教育学院学习的两年时光转瞬即逝，我在学校里结交到了许多好朋友。学校的老师不仅在学习方面，更在关于未来以及人生道路方面教会了我许多。在语言学校学习时，我梦想也能成为一名日语学校的教师，因此毕业后我考入了明海大学的日语学科学学习，现在正朝着目标努力。

司朝陽



2年間で日本語能力が格段に上がりました。また、進学にあたって、進学資料や情報を提供していただき進学の懸念もなくなりました。本番の面接の前に、何度も模擬面接をしていただき本当に助かりました。先生たちのおかげで、国立大学に入る夢を叶えることができ、感謝しています。

两年时间的学习使我的日语有了飞跃的进步。在升学考试方面，老师提供了各种学校的相关资料和信息，让大家更加安心。正式面试前，老师不断地和我做模拟面试练习，这对考试非常有帮助。正是得益于老师的这些帮助，我实现了考上国立大学的梦想，在此要特别感谢老师们的教导。

張潤青



日本への留学は、想像以上に面白いし、楽しいです。

私は大学の友達と一緒に日本を来て、留学生生活を始めました。生活の中でいろんな問題が発生しましたが、先生たちはとても親切で、問題がある時にアドバイスや指導をしてくれて、不安が解消できました。JICEAで楽しい二年間を過ごして、順調に大学院へ進学しました。

来日本留学，比你想象的更加丰富有趣。

我和我的大学同学一起开启了日本留学之旅。生活中遇到过各种各样的难题，但学校的老师们都很亲切，及时给出建议并帮助解决，这让我在JICEA非常愉快地度过了两年的语言学校生活，顺利地考上了研究生。

日本国際文化教育学院には寮があり、来日したばかりの私に暖かい部屋を提供してくれました。担任先生と一对一の面談があり、面談で志望大学や就職先のアドバイスもしてくれました。日本語の授業だけではなく、着物や茶道などの日本文化体験ができました。このような素敵な日本語学校を卒業できて光栄だと思っています。ありがとうございました。

日本国际文化教育学院有学生宿舍，为刚来日本不会说日语的我提供了温馨的住所。和班主任老师一对一面谈，对于打算考什么样的学校，将来做什么样的工作，老师都会给我们提出合理性建议。学校不仅有日语教学，还有和服、茶道等体验课学习日本文化。能成为如此优秀学校的一名毕业生我感到非常光荣，在此深深感谢各位老师。

張雪芹



唐鈺



二年間の学校生活は素敵な思い出がたくさんあります。もし、来日前の自分に、どこの日本語学校を選ぶか尋ねたら、「ぜったい日本国際文化教育学院へ行く」と答えます。学校生活はとても楽しく、忘れられません。お世話になった先生方に一言、「愛してくれて、ありがとう」

两年的学习生活给我留下了许多美好的回忆。如果有人问我，去日本应该选择哪所语言学校，我会毫不犹豫的回答日本国际文化教育学院。在学校的生活是快乐且令人难忘的。我想对一直以来教导我的老师们说，谢谢！

来日前N2に合格していましたが、全然日本語が話せない私は会話力を強化する必要がありました。少人数のクラスで半年間会話能力を鍛え、上達になりました。先生達は私の大学院試験を準備する時、模擬面接や研究計画書の修正等たくさん助けてくれました。希望した大学院に入学できたことは先生達のおかげです。

来日本之前我虽然考过了N2，但口语完全不行，需要提高口语能力。来日本后在小班里锻炼了半年，这让我有了飞跃性的进步。这里学习氛围很好。老师们全身心投入地帮助大家。我在报考研究生时，老师们不仅帮助我做模拟面试练习，还帮我修改研究计划书。我想我能考上理想的学校绝对是与JICEA老师们的帮助分不开的。

白莹雪





校舎

当校は江戸時代から文化の中心として栄えた、400年の歴史がある浅草という町にあります。日本の代表的な観光スポットの「雷門」や「浅草寺」「東京スカイツリー」がすぐ隣にあります。主要な観光地までも数十分以内でたどり着ける好立地です。

校舎の中は清潔で設備が整っており、快適な留学生活を送ることができます。学校の貸し出し図書も充実していて、好きな時に好きな本を借りることもできます。進学のためのパンフレットや募集要項を見ながら、先生に相談することもできます。

我校坐落于拥有400年历史，从江戸时代开始就很繁荣的浅草地区，毗邻雷门、浅草寺、晴空塔等日本代表性旅游景点。地理位置优越，距离主要旅游景点仅需十分钟左右路程。

校舍整洁设备齐全，相信可以让同学们度过舒适的留学生活。

学校拥有大量藏书，在校学生可以随时借阅。

升学准备时，可以一边查阅各校的宣传册和招生简章，一边和老师探讨如何选择学校。

JICEA is located in ASAKUSA where is famous for both the Edo history of over 400 years and sightseeing of KAMINARIMON, SENSOJI Temple and Tokyo Skytree. It is very convenient to access.

It is also very clean inside JICEA where the students can study comfortably. Meanwhile there are quite a lot of books the students can read and borrow anytime. In the season for going universities, the students can use the applications of kinds of universities to choose and have a discussion with the teachers.

学生寮

当校では学生寮を完備しています。
寮には冷蔵庫、洗濯機、エアコン、炊飯器、
電子レンジ、布団セット等の生活用品が
完備しているため、安心して新生活が始められます。

我校拥有完善的学生宿舍。
宿舍中，冰箱，洗衣机，空调，电饭煲，微波炉，被褥等
一应俱全。学生可以安心地开始新的生活。

*There are all necessary facilities in JICEA dormitory
such as refrigerators, washing machines, air-conditions,
rice cookers, microwaves, comforters and so
on. The students here can start their new lives abroad
at ease.*





留学生の一日



Aさんの一か月の生活費 (A同学一个月的生活费) The cost of living in Tokyo for example

収入Income: アルバイト(打工)part time job	-----	100,000円
合計Total:		100,000円

支出Spending: 家賃(房租)+光熱費やネット料金(水电煤气和网费)		
Rent (Including utility costs and internet cost)	-----	50,000円
食費Food expenses	-----	35,000円
携帯 Mobile Phone charges	-----	3,000円
その他Others	-----	10,000円
合計Total:		98,000円



In JICEA, the students can not only receive the guidance for Japanese study but also much service for going to the universities smoothly. For example, we will talk to the students one to one to help them choose the universities regularly and give the suitable advice for the applications and make the rehearsal before going to the examinations. You can easily settle the problems in JICEA with the teachers at ease.

1. ALL-COVERED GUIDANCE

The guidance for going universities is under the responsibility of the class teachers which will be taken according to the different levels of the students. How to choose the universities, how to fill the applications, how to upgrade the speaking level in the interview, and so on the teachers in JICEA will do their best to work.

2. PLENT OF INFORMATION

There are a lot of information and applications about the universities in JICEA which the students can read anytime. Besides, there are also many past questions and papers.

3. RECOMMENDATIONS FOR EXAMINATIONS

JICEA has quite a lot of recommended schools and we can recommend the students who has nice scores and attendance rate.

4. ORIENTATIONS IN JICEA

In JICEA there will be orientations for going to the universities regularly in order to get more information for the students. Meanwhile the teachers will explain in details how to prepare for the application. The students can also get the feedback and the advice from the graduates. The teachers in charge of the universities will come to JICEA to hold the orientations.

5. LEADED BY JICEA TO FIELD TRIPS IN THE UNIVERSITIES

The teachers in JICEA will be actively leading the students to the universities in and around Tokyo to communicate with the responsible teachers there for more information.

本校では、試験対策など学習面のサポートはもちろん、定期的に面談を行いながら、学校選びから志望理由書のチェック、面接練習など、進路決定までの様々なお手伝いをしています。

どんな不安でも、JICEAの先生やスタッフに相談することで、解決することができます。

1. 手厚い指導

進路指導は、クラス担任と各レベルのコーディネーターが中心となり、学校全体で行っています。各学生それぞれに応じた進学指導を個別に行います。志望校の決定から、願書などの受験書類の書き方や面接練習、論文添削指導など、一人ひとり丁寧に指導します。

2. 進路資料の豊富さ

日本各地の大学院、大学、専門学校のパンフレットと募集要項を揃えており、学生はいつでも自由に閲覧することができます。また、これまでに出题された日本語の試験問題や小論文のテーマなども準備しております。

3. 指定校推薦

本校では指定校が何校もあり、成績や出席率が良い学生は、指定校推薦で大学や専門学校に行くことができます。

4. 校内進学説明会

年に数回、校内進学説明会を行っています。大学院、大学、専門学校を進路別に分けて行っているため、より詳細な情報を聞くことができます。出願のために準備しておくことや、必要書類など詳しく説明します。また、卒業生からのアドバイスも聞くことができます。希望があれば、大学と専門学校の入試担当者による進学説明会を開催することもできます。

5. オープンキャンパスや説明会の引率

東京23区または近郊の大学、専門学校のオープンキャンパスや合同説明会に積極的に参加します。入試担当者と直接お話ができます。

我校不仅在备战升学中给与学生日语考试和学习方面的辅导，还为学生提供各种升学准备的多样化服务。例如定期一对一面谈，帮助学生选择学校提供合理化建议，帮助修改报考理由等书面申请材料，进行考前模拟面试练习等等。在JICEA，无论你遇到什么困难，都可以和学校老师商量探讨并解决。

1. 全面指导

我校的升学指导是以各班主任老师和责任组长为中心，在全校范围开展的根据学生实际情况进行的个别指导。从选择学校到报考申请等书面材料的填写方法，以及面试的模拟练习、论文的修改等等，老师们会针对每个学生的具体情况进行全面指导。

2. 海量升学信息

我校有研究生院，大学，专门学校等日本全国各大院校的宣传册和招生简章，学生可以随时自由阅览。除此之外，还有历年的日语真题试卷论文题目等，备考资料齐全。

3. 推荐入学

我校与多所院校合作，可以为学习成绩优异出勤率好的学生提供推荐入学，推荐保送到指定的大学或专门学校。

4. 校内升学说明会

我校每年定期在校内举行升学说明会。按研究生院、大学、专门学校分类举办，以便同学们更详尽地了解升学信息。在说明会中老师们会详细讲解报名所需准备的材料，同学们也可以了解到往届毕业生反馈的信息和建议。还会根据具体情况请大学或专门学校的招生负责人来我校举办说明会。

5. 老师带队参观校园，参加说明会

老师带队积极参加东京23区以及周边的大学、专门学校的开放校园活动和说明会，与招生负责人直接沟通。



〒111-0032東京都台東区浅草3-28-5
 TEL: 03-6821-9680
 FAX: 03-6821-9670
 E-mail: info-recruit@jicea.co.jp
 http://www.jicea.co.jp